



家章

青松沈氏宗報

發行人：沈明求
編輯人：沈載烈(輔)
市中區五壯洞 14-10
電話：(02)2267-7857
(02)2263-7897
FAX：(02)2269-7755

非賣品 1996. 1. 3

- 549

www.cheongsongsim.or.kr

十世祖 青坡府院君行京畿監司公(諱:銓) 事蹟



(沈銓) (墓碣銘) 70
(敏求) (青松沈氏) 가
(京畿觀察使) 가
(銓) , 가 (叔平) (萬曆己 3 10 12 20
丑:1589) (通津藥山) 가 가
47 가 70
(嗣曾孫) (光漢)
가 !
가 (家乘)
(達源)
(修撰) (己卯士禍)
(吏曹參判) (己卯錄) 가 가 가
(坡平尹氏) (貞夫人) 가 가 가
(希仁) (正德庚辰:1520) 가 (癸 10
卯:1543) (上庠) (丙午:1546) 10
(弘文館正字)가 (領議政)
(著作) (博士) (修撰) (青坡府院君)
(吏曹) (佐郎) (正郎) (全義李
(應教) 氏) (翰)
(豐德) (長湍) 가
(掌樂院正) (丙辰:1556) 14
(重試文科) (通政)
(承旨) (禮兵曹) (參議)
가 (全州) 가
(尹夫人:)
2 (二品)
(京畿觀察使)가
가 가 (大司憲)
(大君師傅) (光洙)
(丁卯:1567) 가 12 22
가 10 9 가 70 가
(西郊) 가 (嘉靖)

**贈領議政封青坡府院君行京畿觀察使
十世祖 諱 銓 字 叔平 墓碣
配 贈貞敬夫人全義李氏 墓藥山乾坐**

十三代祖考 中宗15年 庚辰12月 22日生 宣祖22年 乙丑10月9日 卒 壽70歲 十三代祖妣 中宗15年 庚辰 12月20日生 宣祖35年 壬寅3月10 日 卒 83歲 公 24歲 癸卯 司 馬試 登 , 弘文館正字著作博 士修撰吏曹佐郎正郎應教 豐德長湍郡守 出仕 , 掌樂 院 入 37歲 丙辰 文科 及第 後 承旨 禮兵曹參議 , 全州府尹 歷任 京 畿觀察使 昇進 , 明 使臣 가 還國 前 反對黨派 譴訴 因 , 季 父左相公 諱通源 同時 官職 辭退 . 其後事 必歸正 雪冤復爵 壬辰倭亂 第三子 監司 友勝 號 晚沙 義州 扈從 功勳 推贈純忠積德補祚功臣領 議政 , 青坡府院君 封 .

原碑文 外曾孫大司憲李敏求撰 曾孫大君師傅光洙書 然 而祖考則壬辰倭亂前三年己丑遐世祖母則丁酉再亂後五年



壬寅遐世而距今近四百年經過風磨雨洗一字難見
 罪悚無至故 忠南 牙山郡會峰面山洞里 花樹會不
 勝永慕泣血謹堅
 檀紀4324年 西曆1991年 歲次辛未春三月
 十三代孫 彦紹碼文簡略謹
 撰泣書



二世祖 淵



二世祖 永慕齋

青城伯定安公遺墨
 不知而大是之驚焉 不審之末
 政此何如此間唯之勞德徐難有先
 聞明仲止宿行百里之內則今必欲得
 蓮矣歌之酒熱菊菊開未月明者乃得
 此而茅台對酒未盡熱也惟乞之役也先
 忙追之患乎此此雖在遠遠四五日得
 差故感行以所一兩日之往 萬不成狀
 十丁巳時
 德符

(元)
 (政況)
 (明仲：平壤伯趙浚 字開國·定
 社功臣 號吁齋·松堂本貫平壤官領議政諡文忠)

(准)
 四·五

十一

功臣編

靖社功臣 1等 振武原從功臣 1等 寧社原從功臣 1等

王后 가 名臣

十三世祖 (青雲君 行工曹參判 諱 命世 神道碑銘)



癸亥 (1623)
 (日殿) (扶護) 가

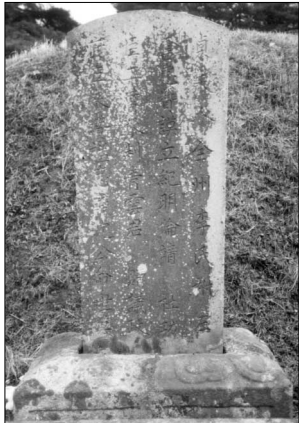
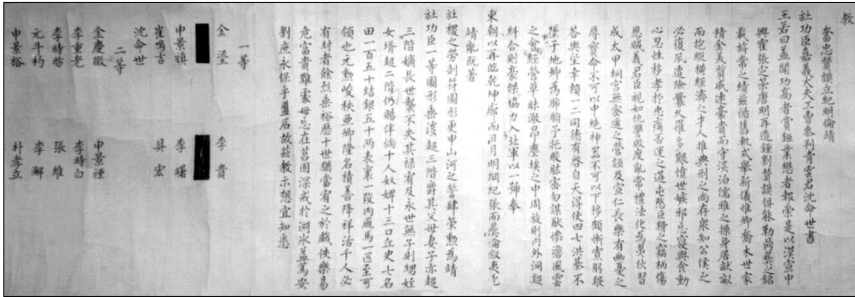

가 가

丁卯 (1627) (胡寇) 가
 (內贍寺) (提調) 가 가 가 (劍壇里)
 가 (穆陵)
 가 (祠宮) (樞)

(幼清) 1 1
 熙世

(壽考)

가 (英陵故事) 가 癸丑 (1613)
 가 가 가 가 가
 가 (綾昌君)
 가 (章陵)
 가 (厄難)

註()

가 壬申 4 가 常理
 ?』46
 聖明
 (副提調)
 1, 2 (都提調) 三品

元宗

(銘)
 青松

宗事消息

七世祖 判官公 潁 時享奉行

11 14 (:10)
 判官公 都正公 參議公 參判公
 初獻 相鎬 昌燮 昌燮 昌燮
 亞獻 昌燮 根燮 根燮 根燮
 終獻 容圭 相敦 相敦 相烈
 大祝 相直
 執事 相九 相鶴

16世祖通德郎公諱若濤 17世祖 諱 樂賢 同日時享奉行



坡州 12世祖 肅川公 秋享奉行

11 7 (:9 25)
 肅川公 贈領議政公 晚沙相公 青平都尉
 初獻 興求 範求 重植 求亨
 亞獻 基錫 平求 鍾爽 廣植
 終獻 度植 基泳 宗植 載求
 大祝 曠求 曠求 曠求

15世祖 豐德公 諱 益善
 15世祖 泰仁公 諱 益成
 15世祖 成川公 諱 益昌
 16世祖 咸興公 諱 廷最 同日 時享奉行

12世祖 通德郎公 諱譚 時享奉行

11 14 (:10)
 初獻 載興 終獻 聖輔
 亞獻 廷根 大祝 載烈



13世祖 司憲府監察 : 光津
 14世祖 通德郎公 : 樺 同時奉行

恭肅公養父(康主簿公)時享奉行

11 28 (:10 17)
 初獻 永澤 奉享會長
 亞獻 承澤(牙山) 彥植(安孝公宗會)
 終獻 奎澤(南加佐洞) 寅燮(龜尾宗會長)
 大祝 相直(仁川)
 執禮 相稷(安孝公宗會 總務)
 執事 載澈() 種福(奉享會 總務)



祭需費獻誠金

安孝公宗會	300,000	承澤(禮山宗會長)	300,000
奎澤(南加佐洞)	100,000	德水李氏門中	50,000
相鶴(華城)	20,000		

11世祖 信川公 孝謙 時享奉行

11 20 (:10 9)
 信川公 黃澗公 厚陵參奉公
 初獻 元輔 元輔 元輔
 亞獻 相汶 永澤 清澤
 終獻 斗燮 胤燮 康燮
 大祝 相弘 相弘 相弘
 執事 相學 載弼 載明



思無邪 ()

註：詩經
 (邪心)
 (純粹)

2004 年 秋
 東谷 沈愚慶 作

天才畫家 沈師正 『玄齋大展』

31 潤松 10 17
 가 定期展 『 』
 朝鮮朝後期 士大夫畫家 (玄齋: 沈師正 · 1707
 1769) 士人三齋中 青年時節 가
 (家禍) 祖父 成川府使公
 (: 益昌) 辛壬土禍 가 破門

朝鮮王朝文化 黃金期
 眞景時代 朝鮮南宗畫風 大成 大
 家 (謙齋: 鄭澈) (觀我齋: 趙榮祐) 가 眞景山
 水畫風 風俗畫風 朝鮮 世界文化 中心

『玄齋大展』
 青松沈氏가
 中國畫譜 士大夫 가
 山水畫, 花鳥圖, 草蟲圖, 道釋人物畫 大展 公 天才的
 100 가 8m18cm 才能 가
 (蜀棧圖卷) 가



(蜀棧圖卷) 가 8.18m中 가 가 가 가 沈有鏞

沈영감 심민섭



가 (夸媧) 가
 가 (後略) (蜀道) 李太白 (怪岩高 風光)



指針書가 (怒鷹耽娃)

宗 事 消 息

始祖墓所 秋享奉行

2004 10 22 (:9 9)

初獻 正澤 青松
 亞獻 相烈 都總制公派
 相德 安孝公派
 終獻 三祚 宗會
 元燮 金浦宗會
 大祝 相秀 青松
 執禮 華燮 青松
 執事 相坤 相禧
 中臺山所 獻官 奎澤



祭需費獻誠金

都總制公宗會 200,000	蔚山 內禁衛宗會 200,000
西 宗會 200,000	沈承澤(禮山宗會長) 300,000
安孝公宗會 300,000	沈奎澤(가) 100,000
金浦宗會 100,000	

二世祖 閻門祇侯公 秋享奉行

10 24 (:9 11)

初獻 宜在 (原州)
 亞獻 春植 彦植
 終獻 大燮 哲植
 大祝 愚增
 執禮 相稷



祭需費獻誠金

安孝公宗會 300,000	大田 花樹會 100,000
內禁衛公宗會 200,000	大邱 青年會 100,000
沈承澤(牙山宗會長) 300,000	信川公宗會(春川) 200,000

三世祖 青華府院君 秋享奉行

10 26 (:9 13)

考位 妣位
 初獻 庚周 光澤
 亞獻 應鎮 成輔
 終獻 源澤 敏燮

大祝 光澤 德求
 執禮 相稷 相稷
 執事 相旭 虎燮 載澈 虎燮



三世祖
祭需費獻誠金

相德(安城)) 100,000	承澤(禮山宗會長) 300,000
載澈 50,000	都總制公宗會 100,000
安孝公宗會 300,000	奎澤(南加佐洞) 100,000
元植() 50,000	

四世祖 青城伯 春享奉行

10 28 (:9 15)

青城伯 配位
 初獻 宜洛 斗燮
 亞獻 敏燮 承澤
 終獻 相甲 文輔
 大祝 愚增 愚增
 執禮 相稷 相稷

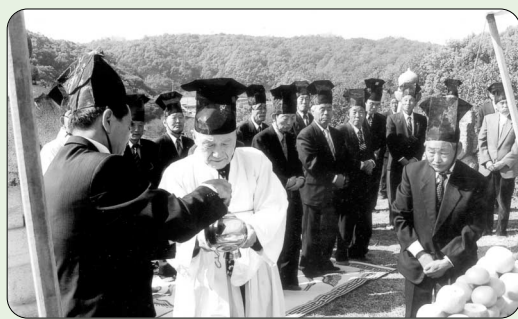

祭需費獻誠金

安孝公宗會 300,000	奉翊公宗會 100,000
沈承澤(禮山宗會長) 300,000	醴泉宗會 100,000

清州 四世祖妣 秋享奉行

10 30 (:9 17)

四世祖妣 都總制公
 初獻 成輔 敏燮
 亞獻 相烈 鼎澤

終獻 載澈 相海
 大祝 奎澤 華燮
 執禮 相昊 相昊
 執事 容圭 載澈 好植 相中

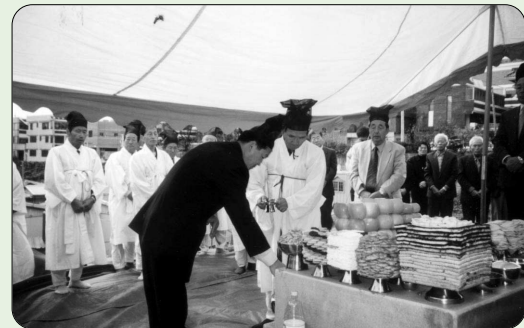

祭需費獻誠金

都總制公派宗會 200,000	奎澤(가) 100,000
青松宗會 100,000	

五世祖 安孝公 仲秋節祀 奉行

2004 9 28 (:8 15)

初獻 魚澤 顧問
 亞獻 彦契 水原
 終獻 容圭 舍人公宗會 總務
 大祝 相龍 安孝公宗會 副會長
 執禮 相稷 安孝公宗會 總務
 執事 彦村 彦善 應植 相稷



五世祖妣 三韓國大夫人秋享奉行

10 27 (:9 14)

初獻 斗燮 安孝公宗會長
 亞獻 相龍 安孝公宗會副會長
 終獻 奎澤
 大祝 光澤 指導委員
 執禮 相稷 安孝公宗會總務
 執事 載澈 虎燮



五世祖 仁壽府尹公 秋享奉行

10 17 (:9 17)

初獻 晶求 仁壽府尹公宗會長
亞獻 隆求 內禁衛公宗會
終獻 相泳 益山宗會長
大祝 德求 仁川
執禮 載冕 仁壽府尹公宗會總務

祭需費獻誠金 200,000
100,000
100,000

八世祖 舍人公 時享奉行

11 1 (:9 19)

舍人公 忠惠公 翼孝公
初獻 永澤 永澤 永澤
亞獻 載烈 昌燮() 叡燮
終獻 相汶 昌燮() 清澤
大祝 相直 相直 相直
執事 相鶴 載澈



祭需費獻誠金

春川(信川公派宗會) 100,000 清澤(春川) 100,000
安孝公宗會 300,000 種福(大宗會) 100,000
茂叔公派宗會(金浦) 100,000 高尺宗會(鎮川) 100,000
曉窓公派宗會 200,000 進士公宗會(牙山) 100,000

六世祖 良惠公 秋享奉行

11 2 (:9 20)

良惠公兩位 倉州公
初獻 晶求 奎燮
亞獻 世求 在殷
終獻 賢求 載昊
大祝 德求 德求
執禮 載冕 載冕
執事 鍾赫 載求



祭需費獻誠金

蔚山 內禁衛公宗會 200,000 堤川 丹陽宗會 100,000

七世祖 忘世亭公(一璿)秋享奉行

11 5 (:9 23)

忘世亭公 配位 兵使公
初獻 鍾赫 愚增 德求
亞獻 愚龍 載求 價植
終獻 愚夏 萬求 相華
大祝 德求 德求 載求
執禮 載冕 載冕 載冕



九世祖 僉正公 淡
10世祖 安城郡守公 諱 濱
10世祖 寧越郡守公 諱 光孫
10世祖 安岳郡守公 諱 光門
10世祖 參奉公 諱 光庭
10世祖 左參贊公 諱 光彦
12世祖 竹西公 諱 宗直 同日時享奉行

二世祖 奉翊公(一晟)時享奉行

11 7 (:9 25)

奉翊公 判書公 典書公
初獻 相郁 裕澤
亞獻 相允
終獻 相甲 相寅
大祝 相夏
執禮 相稷
執事 亨澤 起燮



祭需費獻誠金 安孝公宗會 300,000

七世祖 漢城判官公 時享奉行

11 7 (:9)

判官公 衿川公 修撰公 監司公
初獻 元燮 承澤 達燮
亞獻 種澤 彦宰 洞燦 熙萬
終獻 玄根 中鎮 相直
大祝 相勳 相勳 相勳 仲根
執事 洞茂 洞茂 洞茂 昌燮
洞甲 洞甲 洞甲 洞茂



祭需費獻誠金 承澤(牙山宗會長) 300,000

11世祖 都事公(一友仁)時享奉行

11 7 (:9)

初獻 達燮 宗會長
亞獻
終獻
大祝
執事 雲燮



11世祖 正郎公(一智謙)時享奉行

10 28 (:9 15)

正郎公 教官公
初獻 載秀 昶燮

亞獻 相直 昌燮
終獻 慶燮 相訓
大祝 龍燮 龍燮



11世祖 進士公(一友俊)時享奉行

11 9 (:9 27)

進士公 監察公 縣令公
初獻 承澤 彦宰 彦行
亞獻 義輔 熙萬 承澤
終獻 彦鍾 中鎮
大祝 彦宰 仲根 熙萬
執事 仲根 義輔 仲根
義輔 彦鍾 義輔



祭需費獻誠金

承澤(禮山宗會長) 300,000 高尺宗會(鎮川) 50,000

12世祖 平市署令公(一謂)時享奉行

10 26 (:9 14)

初獻 承澤 禮山宗會長
亞獻 彦行 牙山
終獻 熙萬 牙山
大祝 彦宰 牙山
執事 載澈 虎燮



九世祖 曉窓公 時享奉行

11 12 (:10 1)

曉窓公 正字公 文貞公 僉正公
初獻 成圭 成圭 成圭 平來
亞獻 相昊 興來 鍾赫 鳳來
終獻 永澤 大來 相直 昶來
大祝 容圭 容圭
執事 載澈 恒來



12世祖 吏曹參判公 諱 旭
12世祖 溫陽公 諱 昶
13世祖 執義公 諱 儒行
16世祖 兵曹正郎公 諱 周觀 同日時享奉行

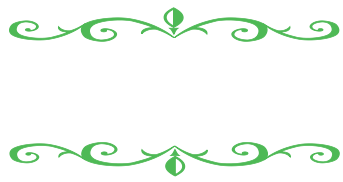

가 . 5.16 1 85
가 가 30 1 가 가

(三益 LMS 株)



“ 가 ?” 가 (役事) 가?

90 가 가 가



6 17 가 (裴一道)

가 가 가 가 (女工) 가? (令愛)

()“

가 가 가 가 1979 YH 가

17 “가 가 ”

()“ 가 가

2004 가 가 가

가 가 2 17 가 가

가 가 가 (相生) (二

가 가 가 (分法)

< >
- 大宗會副會長 沈 甲 輔 -

地方巡禮

- 抗日遺跡地 -

七百義塚
白冶金佐鎮將軍生家址
萬海韓龍雲生家址
洪州義士塚

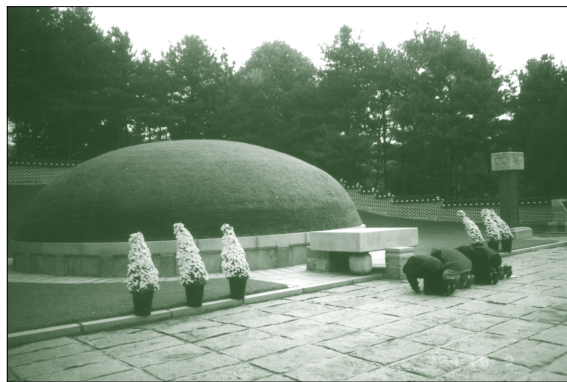

七百

10月 16日 午前 10 20 , 一行

1971 1976



(七百義塚)

重峯趙憲先生 本來 金浦 41 朝廷
栗谷李珥가 東西黨爭 政情

聖地 4萬 4百

後栗精舍 8 山林

1) 『 (重峯趙憲先生一軍殉義碑)

(持斧上訴) (狂妄)

2) 高敬命 士卒 21人 가

1592 先見 之明

3) 七百義士 7 朝天日記 167

戰場 重峯 義州 義兵將 宣祖大 趙憲先生 奉常寺僉正

4) 日警 重峯 趙先生一軍殉義碑



七百義士 ()

5) 七百義士殉義塔, 1963

趙憲 (僧將 靈圭大師) 15,000 700

6) 1 105 (權傑將軍)

一軍 7年 史

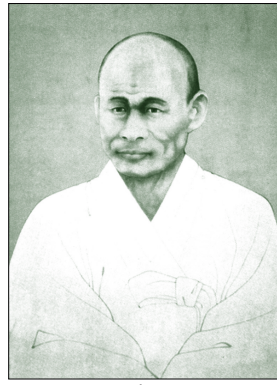

() (救國忠情)
 가 七百義士 (七百義士)
 士 七百義
 10Km 金佐鎭將軍 生家址
 白冶金佐鎭將軍記念館
 가가 가 三尺短碑 「金佐鎭將軍生家址」
 一字 七言絶句 漢詩 一首가 七言詩
 가
 斷腸之痛()
 刀頭風動關山月 ()
 劍末霜寒故國心 ()
 三千檣域倭何事 ()
 不斷腥塵一掃心 ()

가 北路軍政署 1,600
 日 青山里 80 羅仲
 昭, 朴英熙, 李範奭 3,300
 가 大勝 鳳梧洞
 獨立戰史上

 (124-2)
 1930 1 24 山市
 驛 朴尙實
 將軍 壽가 41
 共

産主義者 가?
 萬 龍鳳山 (洪州義海 韓龍雲生家址)
 士塚)
 佛子 33人 分
 가 三一獨立宣言 乙巳保護條約 1906 5 31
 大軍 가 가
 가! 1949 植樹 丙午年
 抗日 殉國 100
 400 300 100 丙子胡亂 三田渡
 爲政者 政爭
 ...
 翫

人 事

- 勇求 :
- 允洙 :
- 在哲 :
- 在敏 :
- 相烈 :
- 龍九 :
- 洪燮 : LT
- 載九 :
- 忠燮 : KTF
- 達勳 :
- 載旭 : KTF
- 仁錫 : 2
- 賢喆 : LG
- 揆泳 : RE
- :
- :
- 德燮 :
- 在植 : KT&G
- 榮燮 :
- 佑燮 : ()

興燮	100,000	谷城 兼面	30,000	忠北
	100,000		30,000	忠北
吉燮	100,000	金浦 藥岩里	30,000	
	100,000		雲燮 30,000	金浦
春輔	50,000		30,000	忠北
聖植	50,000	光州	30,000	
	50,000	慶北	安孝公宗會 300,000	

祝 勳章授與
 沈潤度 : 尙志大學校 教授, 停年紀念論文奉呈式 黃條勤政勳章
 停年退任 : 2004年 8月 31日
 住 所 : 100 APT 3 1403

祝 大統領賞 受賞
 :
 : 沈 尚 燮(86)
 :
 : 2004 6 28

理事會費

宜洛	300,000	2004	大宗會副會長
斗燮	300,000	2004	大宗會副會長
相稷	200,000	2004	大宗會監事
晟求	50,000	2005	春川
良燮	50,000	2005	漣川
聖植	50,000	2004	光州
春輔	50,000	2004	
逸燮	50,000	2004	
彰來	50,000	2004	
相勳	50,000	2004	

033-031098-04-046
 (4가) 084-12-055823
 : (02)2267-7857
 : (054)873-7969
 011-805-2943