



# 青松沈氏宗報

發行人：沈明求  
編輯人：沈載烈(輔)  
市 中區 五壯洞 14-10  
電話：(02)2267-7857  
(02)2263-7897  
FAX：(02)2269-7755

非賣品 1996. 1. 3

- 549

www.cheongsongsim.or.kr

## 九世祖 通政大夫 敦寧府都正公 諱 淳 事蹟



가 (가)

(淳)  
 族侄 相洪 族孫 琿求가 家狀  
 請 先祖都正公 德行 節義가 當  
 世 出衆 可 後世 (龜鑑)  
 家門 가 禮儀  
 (違急) 宗議  
 가 詢同 將次 山役 銘  
 處地  
 恭遜 付託 가  
 公 十二世祖 己卯名賢鈍庵公 從叔  
 . 諱 淳 天順甲申 西紀一四六四年生  
 外家 天品  
 高尚 聰明 絶人 十餘歲  
 가 能 義理 解得 正直  
 參判公(考位諱安智) 海州任地 別世  
 訃音 血淚 海州 急 가  
 病患 藥 別世 臨  
 終 天地間 罪人  
 葬事 廬幕 侍墓 禮  
 情 文 . 終喪後 省掃 禮  
 廢 終身 思慕  
 가 (龍驤衛副司直)  
 가 敦寧府都正 西紀一五一  
 九年 中宗時 己卯 土禍 當 忠臣  
 (誅殺) 小人輩  
 公 (慨然)  
 白湖山 杜門自靖  
 . 西紀一五二九年 嘉靖己丑 六月 十四日  
 殞命 享年 六十六歲 遺命  
 白湖山 安葬 . 夫人墓 右側癸坐原 (雙  
 封) . (鈍庵公) 道伯時  
 (慨歎) 從叔 行實  
 ? 才德 哀惜 公 世相

沈氏 本 青松 始祖 洪孚 麗  
 朝 文林郎 . 四世祖 諱德符 李朝勳業  
 (青城伯) 七世祖 諱 (璿)  
 觀察使 (端廟名臣) 號 忘世 가 善  
 亭 公 以上 考 (騎省副卿) 銘 가 公 (否塞)  
 諱 (安智) 牧使 贈職 (騎省副卿) 銘 가 公 (否塞)  
 妣位 慶州金氏 贊成 從直 가? (省  
 公 配位 淑夫人 河東鄭氏 直長 蘿 掃) 平生 先考 (思慕)  
 三男二女 . 長 孝가  
 子 光元 部將 次子 光 忠  
 亨 訓導 季子 光貞 通 忠  
 政 . 長女 生員 丁 忠  
 懋 出嫁 次女 忠 孫  
 義衛 李涑 出嫁 . 孫  
 (鎬) 直長  
 (鍾) 參奉 (鉦)  
 直長 . 曾孫 (彦謙) 同樞 (敏謙) 主 刻  
 簿 . 玄孫 (民獻) 宣武郎 (民覺)  
 縣令 . 後孫 世日 進士 世重 進士 世廈  
 進士 (淳) 學行 (昌鎮)  
 (柱國) (樂壽) 學行 (魯沃)  
 通政副護軍 (魯慶) 通政 (斗永)  
 進士 (樂麟) 進士 (駿澤) 進士  
 (胤澤) 參奉 (宗澤) 參奉 (雲  
 澤) 主事 (晶澤) 參奉 (繼澤)  
 (景澤) (相元) 學行  
 ! 公 才德 節義 天性 自然  
 平日 善行  
 (兵燹) (文獻)  
 . 當時 (虫彫) 變(走肖爲王)  
 (奸狡) 小人輩 (誣告) 賢哲人材가  
 (慘戮) 君子가 가?  
 公 世相

(辭讓) 識見 高明 義理 正大  
 (后百世)  
 가 公 平生  
 善 (豐富)  
 銘 가 公 (否塞)  
 掃) 平生 先考 (思慕)  
 孝가  
 가? 己卯土禍 小人輩 世上  
 忠良 (空虛) . 病 世相  
 (痛嘆) 山水 鄉  
 上 詩 義理 事實  
 行 . 事



西紀一九三九年 己卯 四月十三日  
族孫通政大夫秘書院丞前 弘文館應教 知製教兼經筵侍講官  
春秋館 編修官集賢殿 學士 遠翼 謹撰

### 法律相談

#### 沈勳鍾

5가  
大宇 1101  
( )  
: 752-3101  
752-3102  
752-3103



(2話) (廣州判官 泰登 沈魯崇) 下

沈魯崇論-

(獨往孤來)

(事如春夢了無痕)

(都已上幾千石- (簡嚴) (典

)’ 雅) (古文) (在野文衡)

“ ? ”

(沈魯崇) 10 가

가 (知性) (理智) (感性)

(市井世態)

가 “ (情弱) 가 ”

. 23 (張福相) (儒者) (飛語獄)

(沈鏞) 가 “ (艱難) (辛苦)가

? 가 (轉變) 가

? 가 가

가 (孤高)

(腐儒) (黨弊) (權貴) 가 (眞

情)’ 가

2000 10 < >

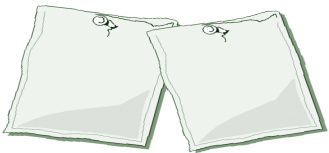

此去天涯幾日還 가 「 」 가 가 가 가

( ) 가 가 가 가 가

莫唱咸關舊時曲 가

( ) 가

至今雲雨暗青山 가 (幽蘭)

( ) 가 가

下



折楊柳寄千里人 爲我試向庭前種

( ) ( )

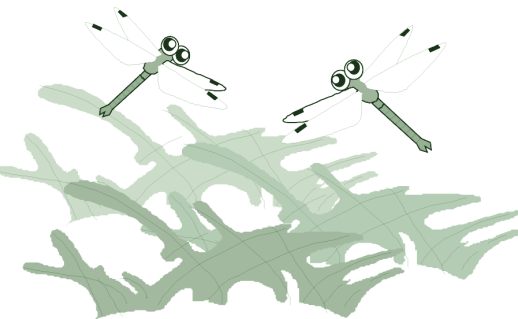

須知一夜生新葉 憔悴愁眉是妾身 가

( ) ( ) 가

翻方曲( ) (哀憐)

(崔慶昌)

(李栗谷) (宋龜峰) 8 가

(唐詩) (三唐詩人)

가

相看脈脈贈幽蘭 가 (悲戀) (悽然)

( ) 가

(詩心) 가

< >

大宗會 副會長 沈永求



# 宗 事 消 息

## 始祖墓所 秋享奉行

10 4 ( :9 9 )

初獻：正澤 青松  
 亞獻：斗燮 大宗會 應輔 蔚山  
 終獻：宜在 青松 宜熏 青松  
 大祝：華燮 青松  
 執禮：相秀 青松



### 祭需費誠金

都摠制公宗會	200,000	安孝公宗會	300,000
蔚山 內禁衛宗會	200,000	愚龍 大宗會理事	100,000
全羅北道 青松會	100,000	清澤 春川市	100,000

## 咸悅二世祖墓所 秋享奉行

10 6 ( :9 11 )

初獻：載烈 大宗會 執禮：相稷  
 亞獻：華燮 青松 憲燮 光州 大祝：愚增  
 終獻：承澤 禮山 春澤 春川  
 執事：應鎮 相億 容圭 載澈

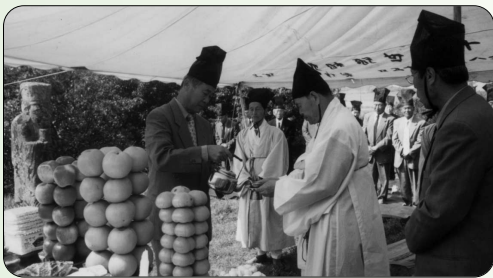

### 祭需費誠金

安孝公宗會	300,000	青松宗會	100,000
承澤 禮山宗會長	200,000		

## 三世祖青華府院君 墓所秋享奉行

10 8 ( :9 13 )

青華府院君 配位  
 初獻：庚周 大宗會副會長 光澤 安城  
 亞獻： 奎澤  
 終獻： 龍燮 仁川  
 大祝：光澤 安城 庚周  
 執禮：相稷 大宗會監事 相稷  
 執事： 載澈



### 祭需費誠金

蔚山 內禁衛宗會	200,000	都摠制公宗會	100,000
承澤 禮山宗會長	200,000	奎澤 南加佐洞	100,000

## 漣川青城伯墓所 秋享奉行

10 10 ( :9 15 )

考位 配位  
 初獻：明求 大宗會長 宜洛 副會長  
 亞獻：敏燮 原州 斗燮 安孝公宗會長  
 終獻：彦植 裕澤  
 大祝：愚增 愚增  
 執禮：相稷 相稷  
 執事：容圭 載澈



### 祭需費誠金

安孝公宗會	300,000	奉翼公宗會	100,000
金浦宗會	100,000	都摠制公宗會	100,000
承澤 禮山宗會長	200,000	瑋炫 扶安	50,000

## 清州四世祖妣 秋享奉行

10 12 ( :9 17 )

四世祖妣 都摠制公  
 初獻：成輔 清州宗會長 源澤 原州  
 亞獻：相奉 尙道  
 終獻：容圭 琦燮 清州  
 大祝：尙道 清州 敏燮 原州  
 執禮：相昊 清州 相昊 清州  
 執事：載澈 仁輔 載澈 仁輔



4世祖



祭需費誠金 都摠制公宗會 200,000

## 仁壽府尹公墓所 秋享奉行

10 12 ( :9 17 )

初獻：鎮植 亞獻：文輔 終獻：明求  
 大祝：愚慶 執禮：載冕

### 祭需費誠金

谷城宗會	100,000	蔚山 內禁衛宗會	200,000
學燮	200,000	鍾七	50,000

## 三韓國大夫人墓所 秋享奉行

10 9 ( :9 14 )

初獻：光澤 安城 亞獻：應鎮 水原  
 終獻：承澤 禮山 大祝：庚周 安孝公宗會  
 執禮：相稷 安孝公宗會



祭需費誠金 承澤 禮山宗會長 200,000

## 12世 平市署令公 ( :諱 ) 同日 時享奉行



祭需費誠金 承澤 禮山宗會長 200,000

## 良惠公 ( :石雋 ) 墓所 秋享奉行

10 15 ( :9 20 )

良惠公 配位 滄洲公  
 初獻：璋燮 鎮植 大燮  
 亞獻：世求 允求 愚夏  
 終獻：雲植 相直 守輔  
 大祝：愚慶 愚慶 愚慶  
 執禮：載冕

### 祭需費誠金

谷城宗會	100,000	蔚山 內禁衛宗會	200,000
------	---------	----------	---------

## 忘世亭公 ( :璿 ) 墓所 秋享奉行

10 18 ( :9 23 )

忘世亭公 配位 兵使公  
 初獻：晶求 贊求  
 亞獻：偵植 大植 俊燮  
 終獻：相華 愚侃 元植  
 大祝：愚增  
 執禮：載冕



祭需費誠金 ( ) 100,000

二世祖 奉翊公 時享奉行

10 20 ( :9 25 )

奉翊公	判書公	典書公	
初獻: 仁澤	相範	成泰	
亞獻: 容圭	相允	碩烈	
終獻: 俊夏	相奎	東浩	
大祝: 相夏			
執禮: 相稷			
執事: 相甲	起燮	亨澤	
	相候	在鴻	相赫



祭需費誠金 安孝公宗會 200,000

坡州 晚沙公墓所 秋享奉行

10 20 ( :9 25 )

肅川公	贈領議政公	晚沙公
初獻: 愚增	贊求	晶求
亞獻: 晶求	晶求	愚增
終獻: 求亨	愚增	正求
大祝: 映求	映求	映求
執禮: 載冕		

15世 青平都尉 ( :益顯) 同日時享奉行

修撰公 ( :達源) 墓所 秋享奉行

10 24 ( :9 )

判官公	衿川公	修撰公	監司公
初獻: 重鎮	承澤	達燮	仲根
亞獻: 彦宰	相直	仲根	元燮
終獻: 載烈	玄根	昌燮	載運
大祝: 容圭	容圭		



祭需費誠金 承澤 禮山宗會長 200,000

11世長水公 ( :友善)

11世都事公 ( :友仁) 同日時享奉行

曉窓公墓所 時享奉行

10 25 ( :10 1 )

曉窓公	正字公	一松公
初獻: 成圭	成圭	成圭
亞獻: 鴻來	興燮	相直
終獻: 恒來	相甲	興來
大祝: 承龍		
執事: 恒來	載澈	



11世 僉正公 ( :昌壽)

12世 副總管公 ( :旭)

12世 溫陽公 ( :昶)

13世 執義公 ( :儒行)

16世 正言公 ( :周觀) 同日時享奉行

判官公 ( :溪) 墓所 時享奉行

10 26 ( :10 )

初獻: 相鎬 派宗會長 亞獻: 海燮  
終獻: 龍燮 仁川 大祝: 相直 仁川



8世 敦寧府都正公 ( :順道)

9世 戶曹參議公 ( :巨源)

15世 戶曹參判公 ( :若澗)

16世 通德郎公 ( :備) 同日時享奉行

進士公 ( :友俊) 墓所 時享奉行

10 22 ( :9 27 )

進士公	監察公
初獻: 熙萬	彦宰
亞獻: 承澤	仲根
終獻: 載興	重鎮
大祝: 彦昇	彦昇
執事:	



祭需費誠金 承澤 禮山宗會長 300,000

13世 監役公 ( :光洙) 同日時享奉行

通德郎公 ( :譚) 墓所 時享奉行

10 26 ( :10 )

初獻: 應錫 亞獻: 東植  
終獻: 廷根 大祝: 容圭



13世 司憲府監察公 ( :光津)

14世 通德郎公 ( :樺)

15世 賚卿公 ( :得弼) 同日時享奉行

鐵山府使公 ( :夢良) 墓所 時享奉行

10 30 ( :10 6 )

宣教郎公	府使公	季述公
初獻: 連燮	連燮	善圭
亞獻: 善圭	興來	三圭
終獻: 載圭	利燮	國鉉
大祝: 容圭		

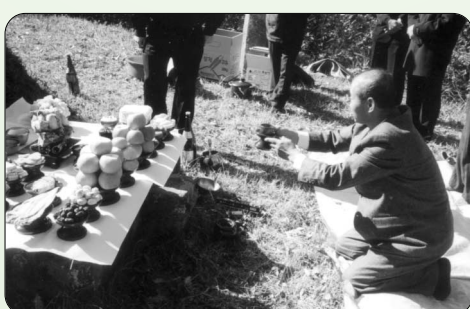

17世 : 泰衍公 17世 : 泰元公

18世 : 眞秀公 18世 : 文秀公 同日時享奉行

信川公 ( :孝謙) 墓所 時享奉行

11 2 ( :10 )

信川公	配位(南氏)
初獻: 元輔	元輔
亞獻: 胤燮	永澤
終獻: 清澤	相穆
大祝: 相弼	相弼
執事: 載弼 允輔	

12世 贈戶曹參判公 ( :幅)

13世 同知中樞公 ( :廷逸)

14世 贈司僕寺正公 ( :榎)

15世 贈左承旨公 ( :壽鼎)

16世 贈大司憲公 ( :潮) 同日時享奉行

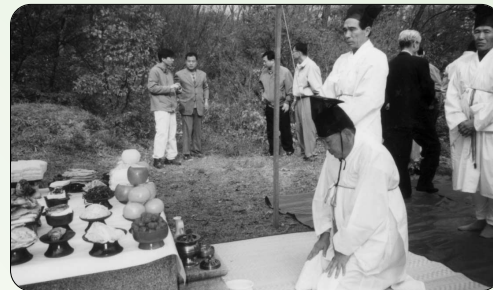

通德郎公 ( :儒碩) 墓所 時享奉行

11 2 ( :10 2 )

初獻: 鎬榮 亞獻: 平來  
終獻: 善來 大祝: 容圭



14世 副總管公 ( :楹)

15世 通德郎公 ( :一良)

16世 童蒙教官公 ( :海觀)

17世 : 泰元公 同日 時享奉行

12世 監察公 (諱: 暎) 墓所 時享奉行

11 8 ( :10 15 )

監察公 諱儒宗 軍資正 副司果  
初獻: 連燮 連燮 慶來 平來  
亞獻: 興燮 應來 鳳來 容圭  
終獻: 元燮 尚來 相昊 昌圭  
大祝: 成來  
執事: 相九 相福



13世 折衝將軍 ( :儒達) 同日時享奉行

13世 僉知公 ( :儒俊) 時享奉行

11 9 ( :10 )

初獻: 載國  
亞獻: 載西  
終獻:  
大祝: 容圭



14世同知公( :棕)  
17世嘉善公( :鉉) 同日時享奉行

### 一松相公( :喜壽)影幀 (曝曬祀)

2003 11 18 ( :10 25 )  
初獻: 鎬元  
亞獻: 永澤(忠州)  
終獻: 尙來  
大祝: 承龍  
執事: 昌圭 成圭



### 舍人公( :順門)墓所 時享奉行

10 14 ( :9 19 )  
舍人公 忠惠公 翼孝公  
初獻: 永澤 斗燮 成輔  
亞獻: 昌燮 百燮 元輔  
終獻: 載弼 榮燮 昌燮  
大祝: 相直  
執禮: 相稷  
執事: 載澈 仁輔



本舍人公宗會 時享日 40  
會員 今年度祭需費

充當

進行 諱公件  
舍人公 小門中

年例化

特別誠金	安孝公宗會	300,000
祭需費誠金		
修撰公宗會	200,000	曉窓公宗會 200,000
信川公宗會	200,000	茂叔公宗會 200,000
將仕郎公宗會	200,000	鎮川 高尺宗會 200,000
忠翼公宗會	200,000	判官公宗會 200,000

### 恭肅公養父 信川康公 時享奉行

11 10 ( :10 17 )

康主簿公 配位(全氏)

初獻: 永澤 永澤  
亞獻: 龜錫 承澤  
終獻: 李載和 奎澤  
大祝: 華燮  
執禮: 相稷  
執事: 容圭 載澈



安孝公宗會	300,000	
承澤	200,000	禮山宗會長
奎澤	100,000	南加佐洞
德水李氏	50,000	玉山公派

### 5世 縣令公( :天柱)時享日

2002 11 10  
第一子 六世

判官公( :世叔) 設壇 新設  
가

爲先事 報本 가.  
宗人

: 陰10月  
: 陰9月 (2004 )



### 二世祖墓域 靜化事業

大宗會 11 13 19  
二世祖 閤門祇侯公山所 永慕齋  
山所

가



(三益 LMS 株)

### 沈甲輔氏 經營日記 ㊦



1970

가  
1980

가

1983

(LM가

THK

)”

1984

THK

가

1989 9

1991

LM가

. THK 가

가

가 가

THK

76.3%가

가

11

1,500 가

가

1990

가

가

. GE

“1 2  
가

LMS

(LM가

(LM

1999

)

80%

)

LMS

가

500

292

49.7%가

30

<

>



가

가



-釜山 沈成輔-

가



가

3

31

25

가

가

가

( )

16

31

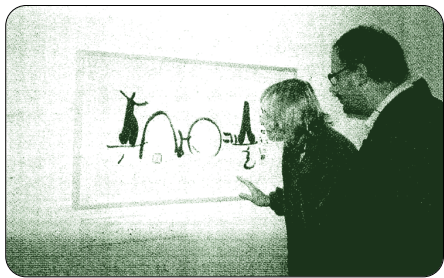

17

28

14

22

1999

2000

2001

20

19

( )

人

事

- 貴植 : 2
- 君燮 :
- 三洙 :
- 相哲 :
- 載萬 : 1
- : 1

- |        |    |         |
|--------|----|---------|
| 50,000 | 永植 | 50,000  |
| 30,000 |    | 100,000 |
| 20,000 | 光州 | 500,000 |
| 30,000 | 洋燮 | 20,000  |
| 50,000 | 愚逸 | 30,000  |
| 50,000 |    | 40,000  |
| 30,000 |    |         |

祝

:  
:  
:

祝

: ( )

祝

學位授與

: 1967 . 1  
2002 8 16



相 夏: 配位 全義李氏 2003年 10月 1日  
(大宗會理事) 3

143

: ,  
: , , , ,  
: ,  
: , , , ,

理事會費

相穆	80,000	2003
達燮	300,000	2003
載求	80,000	2004
良燮	80,000	2002
仲燮	80,000	2003
宜洛	500,000	2003
永植	80,000	2003
宗玉	80,000	2003
光永	80,000	"
應璋	80,000	"
洋燮	80,000	"
泰燮	80,000	"
泓植	80,000	"

033-031098-04-046

( 4가 ) 084-12-055823

: (02)2267-7857

: (054)873-7969  
011-805-2943

二世祖 閣門祇侯公  
山清 가

11 14 山清 二世祖  
(閣門祇侯公 : 淵) (遺墟碑)  
( ) (農隱 , 驪興閔安富)  
青松沈氏

3 大晉

青松沈氏 (松溪齋), (大浦書院), (崇節祠)

(禮儀判書) 文

賢 가 李朝가 開國 (節義) 가 가  
(不事二君) (節義) 가 가  
世居地

青松沈氏 4世祖 (青城伯:  
門下侍中, 左政丞, 德符) 岳隱公(典理判書, 元符)  
가 (入杜門洞)時

(妻姪) 72  
山陰(現 ) 高山  
開京 望拜  
가 , (伯夷 叔齊)  
(清節) 臺 (望京臺)

下山 90 望京樓  
二世祖 가 ( )  
二世祖

(紫煙洞)

가 (全北 益山市 咸  
悅 南堂山) (遷葬) 洪武10 (丁巳,  
1377) 9 『麗朝

(山陰: 山清) 가  
(石雀村) (紫煙洞) 名利

가 二世祖가 가  
葬地 情 宗人

1937

爲先事

가

- 烈 -

