



家章

# 青松沈氏宗報

發行人：沈明求  
 編輯人：沈載烈 (輔)  
 市 中區 五壯洞 14-10  
 電話：(02)2267-7857  
 (02)2263-7897  
 F A X：(02)2269-7755

非 賣 品 1996. 1. 3

- 549

www.cheongsongsim.or.kr

## 八世祖 贈領議政 舍人公 諱 順門 事蹟



(上 , 中 , 下 )

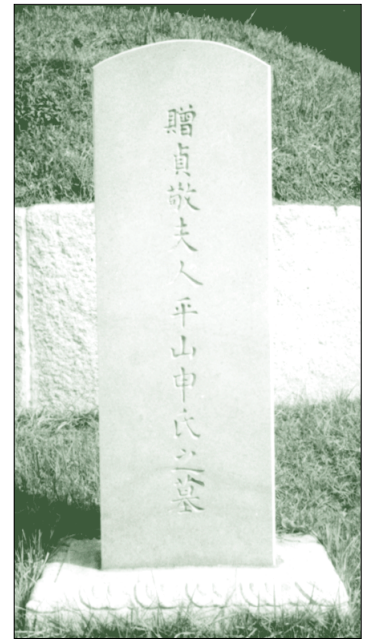

崇謙	(開國元勳)	(申 三韓 平山)	가
申氏	守福	敬宗	가
永錫	永錫	(贈 崇政大夫 判中樞院事) (刑曹都官正郎)	가가
孫) 名相	忠貞公	(琮) 許氏	署令 援 가
	史籍	大義	가
	丁亥(1467)	傳記	가
敬順 公	가	가	" (張公藝) 9 가
	(聲色)	가	(崔學芬)
		가	" (孝經) 小
		가	學 가
		가	(敬仰)
		가	가
		가	가
		가	가
		가	가
		가	가
		가	가
		가	가
		가	가
		가	가
		가	가

### 會 第二十回 夏季修鍊大

- 一. 七月二十八日 七月三十日  
 (泊三日) (景義齋)
- 二. 七月二十八日 七月三十日  
 (泊三日)
- 三. 青松沈門 宗人
- 四. 教材 宿食
- 五. 入所式 六時 四 二時  
 二十九日 九時 十一時 三  
 三十日 九時 十一時  
 二 三年五月
- 五名 二, 三, 六, 七, 八, 五七  
 五四, 八七, 七三, 六九



< >

(2 話) (廣州判官 泰登 沈魯崇) 上

沈魯崇論-

(獨往孤來)

(魯巖 1766 1811, 字 泰詹, 號 悌

(事如春夢了無痕)

田)

가  
沈魯崇(1762 1837, 字泰登, 號 夢山居士·孝田)

(館閣)  
가

(科文) (醇正)

76

가

가(小品傳奇家)

?

가

(神氣)

(情趣)

가

(制裁)

(子傳)

가 (稗家)

(金鱗 1766 1821)

一派

가

가

가

가

가

(李鈺 1760 1813)

(泰詹)

孝田散稿』58 ( 20 ),

『 가 積善世家』8 ,

大東稗林』( 136 )

(沈樂洙 1739 1799)가

『 定辨

(富艷) 가

(繡毬花)

(枯淡) 가

(八字案)

가(小品傳奇家) (本色)

錄』

(李秉淵 1671 1751)

選批』2

『 (槎川詩

(薄庭遺藁)』10, 「

(題

가

가! 「 가 」

桃花流水縮 小稿卷後)」

가

』 160

가

가

?

18

19

가

가

가 (畫材)가 가

(西學)

가

1762

2 1

가

(妙)

가!

가

(晚沙)

(沈之源) 7

『 (檀園) 』

(文體反正),

正祖

가

(金榮鎮) \*

4

(奇書) 『

西廂記』

< >

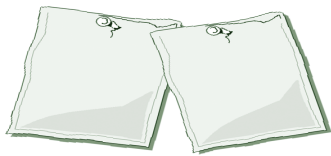

18

가

(杜香)

(退溪)

가

(續弦)

가

(杜香)



李氏 姓

中

(眞城) 가

가

가

500

가.

(數)

名門

(退溪) (李滉)

가

가

가.

가

가

가,

가

가

가

“ ”

(十世奉祀孫)  
(李彙寧)

(古溪)

가

“ ”

<4P >



### 大宗會 新任 會長團會議 開催

大宗會 6月 5日 11 大宗會 會議室  
 33 選任 相見禮 兼 任期  
 가 . 大宗會 三名 常任理事  
 70 6  
 7 1  
 常任理事



總務理事  
 鍾 赫  
 前 文化部長 (新任)



財務理事  
 仁 輔  
 前 族譜編輯部 (新任)



文化理事( )  
 載 烈  
 現 宗報編輯人 (留任)

<3P >  
 (雲山) 가 (李匡呂)  
 (李彙載) (月巖)  
 (古溪翁) 가 (任墮)  
 香魂終古降仙臺 (水村) (杜秋)  
 ( ) 가 (鶴溪)  
 三尺古墳水上隈 ( ) 가  
 ( ) 가 (李山海)  
 南浦春愁草自黯 가  
 ( ) 가  
 縵山月色鶴應來 ( ) 가  
 ( ) 가  
 芳名不沒登歌詠 ( 가)  
 異事相傳薦酒盃 가  
 ( ) 가  
 寄語村民須善護 가  
 ( ) 가  
 歸舟日暮却低回 가 < >  
 ( ) 가

金浦市 大串面 藥岩里(藥山) ( : 達源)  
 100 가 一基  
 가 谷山公( : 鏗) 13 孫  
 進士 荷汀公( : 星澤)  
 10 ( : 詒) 所作 藥  
 山東臺八景 陰刻

#### 藥山東臺八景

- ( )
- 1. 薇山霽月 ( )
- 2. 龜山牧笛 ( )
- 3. 西華暮鍾 ( )
- 4. 松嶼漁火 ( )
- 5. 鳳山落照 ( )
- 6. 乘馬晴嵐 ( )
- 7. 鳴谷秋陰 ( )  
가
- 8. 前浦潮聲 ( )

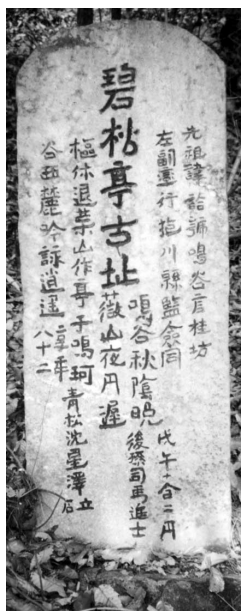

- 12代孫 好變 -

近日 各處 電話 大同寶鑑 CD(2 )  
 가 分  
 2  
 會 本 宗會名義 青松沈氏 大宗  
 一切 商行爲  
 廣告 告知 宗報

6.25



50

## 沈영감 심민섭



### 沈氏

(本貫)  
 青松 青松沈氏 2000  
 ( ) 65,744가 212,717  
 2000 11 1  
 ( ) 沈氏 姓  
 45,985,289 252,255  
 5%  
 212,717 (84%) 가  
 12,362 (5%), 10,990 (4%),  
 (1,9%), (0,6%), 가 46,017  
 (21%), 45,524 (21%) 가  
 16,349 (7,7%), 15,634 (7,3%),  
 12,160 (5,7%), 10,251 (4,8%)  
 358가  
 825 (集  
 姓村) (巴川面 德川里)  
 (府南面 大前里), (甘淵里),  
 (府東面 夫日里)

# 宗 事 消 息

## 五世祖 安孝公 端午節祀 奉行

6 4 ( 5 5 : 端午節)  
 初獻：應燮 安孝公宗會 會長  
 亞獻：相郁 鐵原 奉翊公宗會  
 終獻：應斌 運營委員  
 大祝：光澤 運營委員  
 執事：相稷 安孝公宗會 總務

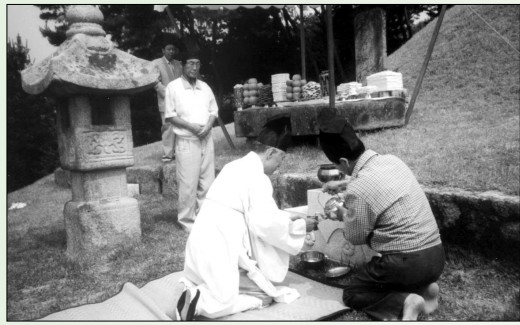

## 安孝公宗會 定期總會 開催

安孝公宗會 端午節祀 奉行 齋室  
 2003 定期總會 開催  
 總會 任員改選 改選 任  
 員名單  
 \* 元 老：成澤 載鴻 甲輔 現澤 相熙  
 宜亨 爽鎮 應斌  
 \* 顧 問：魚澤 相弼 應燮  
 \* 會 長：斗燮(新)  
 \* 副 會 長：永澤(新) 庚周 相龍  
 \* 運 營 委 員：光澤 萬鎮(新) 敬鎮 行鎮 相八  
 相穆 彦浩 明玉(新) 敏玉 載元  
 \* 監 事：鳳鎮 相德 寬錫  
 \* 總 務 理 事：相稷  
 \* 財 務 理 事：相龍  
 \* 管 理 理 事：相億  
 \* 墓 下 管 理 理 事：彦村 應植 權裕



## 釜山宗會 第29回 定期總會 開催

\* 日 時：2003年 6月 29日 日曜日 11時  
 \* 場 所：釜山 東萊植物園內 會館  
 會長 沈在德



運 營 委 員	理 總 監	副 會 長	顧 問	任 員 改 選 固 城 郡 宗 親 會
外 述	輔 慶	載 元	壽 相	
載 元	有 山	達 雄	淳 實	
載 華	種 子	桓 基	秀 茂	
載 浩	丁 伊	輔 烈	相 禔	
平 輔	英 一			
			應 燮	
			泰 燮	
			正 市	
			鎮 奎	
			永 輔	
			奉 道	
			載 渭	

## 大學經文

古之欲明 明德於天下者：  
 ( )  
 先治其國：  
 ( )  
 欲治其國者：  
 ( )  
 先齊其家：  
 ( )  
 欲齊其家者：  
 ( )  
 先脩其身：  
 ( )  
 欲脩其身者：  
 ( )  
 先正其心：  
 ( )  
 欲正其心者：  
 ( )  
 先誠其意：  
 ( )  
 欲誠其意者：  
 ( )  
 先治其知：  
 ( )  
 致知在格物：  
 ( )

-愚 慶 作-

1/4

2003 6 27 11  
 30 1/4

가  
가

1 萬  
가  
가  
가?

2

가 30% 가

( : )

가 가

가

가

가

가

가

가

가



2003 4 30

가 ' B

1995 6

1996 3 1999 2

吼

吼

(S )



1997

(S ) 2003 1  
(B )가  
“ ”

가

1996 5

1999 2

가

( )

가

(S )

B

26

38

33

가

100

S 2001 12 1

B

가

가

B 가  
B 가

(B )

S

( )

가

가

(B )

(S )

가

가

가

< >

( ),



天災가  
가

가



“ ”

가

가

가

(咫尺)

가

가

가

가

1, 1

가

가

가

가 가

가

(惡緣)

(因緣)

가

가  
가

가

가  
力)

(忍從)

(天災)

(地

(七難八苦)

가

가

(詩經小雅)

가

가

가

“ 가

<8P >



### 가 沈誠之

#### 赤猿日記

沈誠之 1831 1904  
金炳木 (玄孫 婿)

赤猿日記 青松義陣 倡義大將 沈誠之公 遺作  
1896 3 2 5 25  
日記  
1895 乙未事變(閔妃  
) 國運  
存亡之秋 全國 義兵 倡義  
義兵

青松義陣 1896 3 2  
倡義大將 沈誠之公 貴鄉 青松 各面  
16名 親知 儒生  
180 義兵 各  
3 가 同  
年 5 25 高宗

1896 倭政下가 獨立運  
動家編 不適格 不  
運 面

青松 行 青松沈門 貴鄉

時代狀況

回 本紙  
-文化部-

#### 義兵將 沈誠之

1896 青松 (義陣)  
(大慶大學) (權大雄)

1. (赤猿日記)  
1896 16 (咸昌) (尙州)  
安東, 青松, 眞寶, 英陽, 盈德, 寧海, 清河, 永  
川, 禮安, 奉化, 順興, 豐基, 龍宮, 醴泉, 14

가

趙性吉 '白雲詩集'  
"赤猿日記"가

(沈誠之) 6  
가 16cm x  
25cm, 60 8 , 20 25 가  
가 沈宜植, 吳世魯,  
徐孝格, 1896 3 2  
5 25 85

(金山)  
(呂中龍), (金河洛),  
琴錫柱), (陣中日記 (李肯淵),  
( 金道茲), " "

1896 5 14 5 16 吳世魯가  
, '仁山先生文集'

趙性吉

'丙申年倡義記' (白雲詩集)  
'望金城百五十韻'  
趙性吉 '白雲詩集'  
"赤猿日記"가

#### (上營詩)

沈誠之

三命登塙血誓明 ( )  
(塙)  
同心愛國衆成城 ( )  
蠻酋敢爾 天地 ( )  
가  
義理昭然秉日星 ( )  
(義理)가  
死亦惟難當事死 ( )  
生非必欲苟全生 ( )  
晝宵念念重恢責 ( )  
安得鷄籟散楚聲 ( )

### 吉求公 書簡

本 100 吉求公(仁壽府尹公 19  
代孫) 繼澤公  
高山( )  
山所地 )  
墓表 宋秉璿撰 宋秉洵書 碑碣

伏拜審至 ( )  
靜體度萬安諸節無損伏慰且祝 族孫 視務紛日中以淋症

諸朔辛苦公私爲悶耳高山立碑事何若是汗漫做去取臨誠切悶

歎受碑文事食言於丈席亦何道理而收錢事尚無收合而作虛

談奉先之道甚悚甚悚或有貳論之者亦何樣人之欲沮處於先

事耶都不成說而受侮取笑於人不少愧歉愧歎此奉前另念期

於收合分排錢若何若京有司已來則那念中無生色中間虛費

生梗必多而亦何貌樣耶諒而即速周旋以完大事仰企仰企若

不如意則當躬晉圖之爲計亦非擾惱耶仰企仰企餘在俟候留

不備謝上

庚子(1900) 至月 23日 族孫 吉求 謝上  
23

概接於七峰村謝書中而爲先稍饒處先出力收合而其餘次次

修收捧而來正初即囑送舜則氏於沃川千

萬仰望仰望耳

京有司가

惠細席伏感而番番施念隨切未安未安

가

( )

가

가 書信

가 諸

節

가

11 23

吉求

(視務)

(淋病)

高山

辛苦 公私間

(七峰)

文席

가

收合

正初 (舜則)

食言

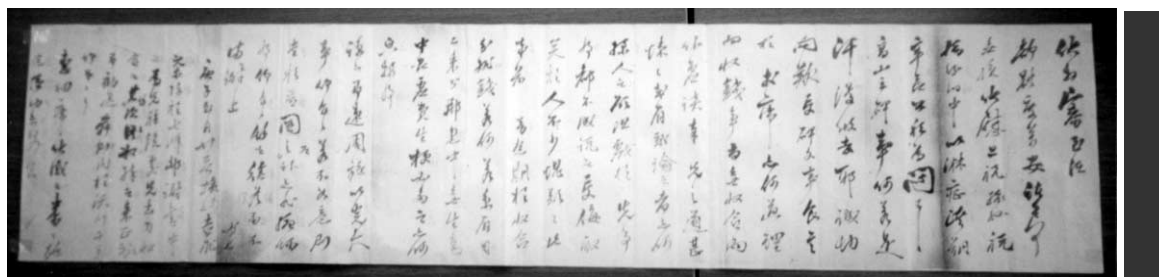

<6P >

“ ” , 孔子

가

가

가  
(父兮生我)

가

月岳 沈 晟 求

十二世祖 僉知中樞府事 戶曹參議公 宗直

公 諱 宗直 字 士敬 號 竹西 考 參判 四男 休 光海昏朝 西湖 (隱遁)  
諱 錦 行果川縣監 贈判書 妣 驪興閔氏 詩酒 (自娛) 伯氏 參議公 罪  
郡守 希說 女 公 가 (嘉靖) 丁巳 一五五七年 十 網 公 宋  
二月 二十一日生 (穎敏) 聰明 龜峰 (怨讐) (謀陷) 死後  
學問 祖父 (鈍庵公) 累名 公 (守夢 鄭擘)  
十五歲 仲兄 宗敏 受學 成牛溪 李栗 沙溪 金長生 藥峰 (徐潛) 抗議  
谷門下 受業 (宋龜峰) 性理學 剛直 主張 公 少時  
(趙靜菴) 學統 弱冠 (守夢 沙溪) 同門 莫逆 訓戒  
가 當世名士 辛卯年 道義 (研磨) 變  
進士試 合格 癸巳年 金吾郎 (薦學) 東岳 (李安訥) 祭文 清廉 志操 世人  
(軍資監 參奉) 直長 任命 感服 澤堂 李植 世上 (竹西)  
가 乙未年 直長 任命 丁酉年 水運判官 選任 二年後 (司饗  
院 奉事)가 辛丑年 (內資寺) 直長 峰 李晔光) 五山 (車天輅) 石洲 (權躡)  
司導寺主簿 陸進 刑曹佐郎 戶曹佐郎 (東岳) 澤堂 諸公 秘苑 文章  
乙巳年 (泰川縣監) 가 戊申年 中 老將 中國 官員 公  
江西縣令 戶曹佐郎 庚戌年 平 詩 絕代 希貴文 稱讚 公 日常  
壤庶尹 豐德郡守 四年 後 甲寅年 戶 整理 詩文 戰亂中 公  
曹佐郎 黃州判官 가 丁巳年 閔慶縣監 公 從孫 議政公 (之源) 洪州牧使 公  
滿期가 (鴻山) 癸未年 松都經 文集 澤堂 跋文 道理 人物 評  
歷 가 翌年 廣興倉守가 乙丑年 軍資寺副正 文集 出版 詩 (四  
(濟用監正) 陸進 丁卯年 (虜 帙) 所藏 - 公 學識 詩  
亂) 仁祖大王 江華島 (扈從) 가 (還 文 當世 公 德性  
都) 王 (扈從功) 通政階 特進 僉知 進就 德性 公 曾孫 益泰가 墓誌  
中樞府事 五衛將 判決事 戶曹參議 (崇禎) 辭讓 大略 景仰  
辛未一六三一年 十一月 二十五日 正寢 考終 壽 敘述 (傍孫 司諫院 獻納 峻)  
七十五 墓 廣州塋 配 陽川許氏 (錦) 女 初配位 陽川許氏 無育 再配位 全州崔氏  
繼配 全州崔氏 應成 女 三配 陽川許氏 信 女 佶 生 墓 初配位 共 長旨里 先塋局內  
四男 長男 僉知中樞府事 (佶) 二男 佶 生 墓 初配位 共 長旨里 先塋局內  
試 早夭無后 三男 佶 敦寧府直長 贈史曹

己未一九七九年 陽地里 移葬時 無表石 (墳床)  
墓域下前列 一括移葬 三配位 陽川許氏  
三男一女 墓 廣州退村面過鶴洞 葬禮  
後孫 守護 (悠久) 歲月  
失傳 哀痛 禁

公墓 十二代孫 傍孫 明求 聲援 十二代孫  
仁求 周旋 辛巳 二 一年 四月 二十三日 陽  
地里 先塋 考墓階下 遷葬 先君子 諱鍾益  
遺命 依 傍十二代孫 青松沈氏大宗會長 明求가  
가

癸未二 三年 五月 八日 立石



人 事

相守 :  
載興 :  
載眩 :  
載承 :  
載國 :  
載旻 :  
長燮 :  
東燮 : "  
榮燮 : "  
原泰 :  
相決 :  
殷教 : 1  
斗輔 :  
鑄輔 :  
載龍 :  
載眩 :  
永城 :  
長燮 :  
志鴻 :  
光燮 : TM  
沈日九 : 4 2  
沈在鍊 :  
沈官輔 :

誤字 訂正  
41 8P  
100,000 固城  
固城宗親會100,000

祝 褒 賞

沈 載 高 : 鐵塔產業勳章  
韓國海洋研究院 責任研究員(工學博士)  
6月11日 綜合海洋科學基地 竣工式  
研究事業 責任者 功 至大

祝 功績碑建立

清巖 沈 信 求  
主管 : 清巖 功績碑建立推進 8個團體共同 謹啓  
(建立推進委員 代表 道隱 李宰喆)  
場所 : 光州市 光山區 東湖洞 本村  
日時 : 西紀 2003年 6月 1日  
碑文 : 成均館儒道會 總本部會長 全州 李海門 謹撰

祝 受 賞

:

訃 告

沈 相 淳 : 大宗會理事 2003 7 15 7:00  
宿患 別世 (享年 81 )  
葬地 :  
:

正輔	30,000	下一洞	30,000
	30,000	奉化	50,000
	30,000		50,000
	30,000		50,000
	50,000		50,000
	30,000		10,000
	30,000		

任 員 會 費

	80,000		2003
寬錫	80,000	大宗會	2003
載烈	80,000	大宗會	2003

033-031098-04-046  
( 4가 ) 084-12-055823

: (02)2267-7857  
: (054)873-7969  
011-829-5548